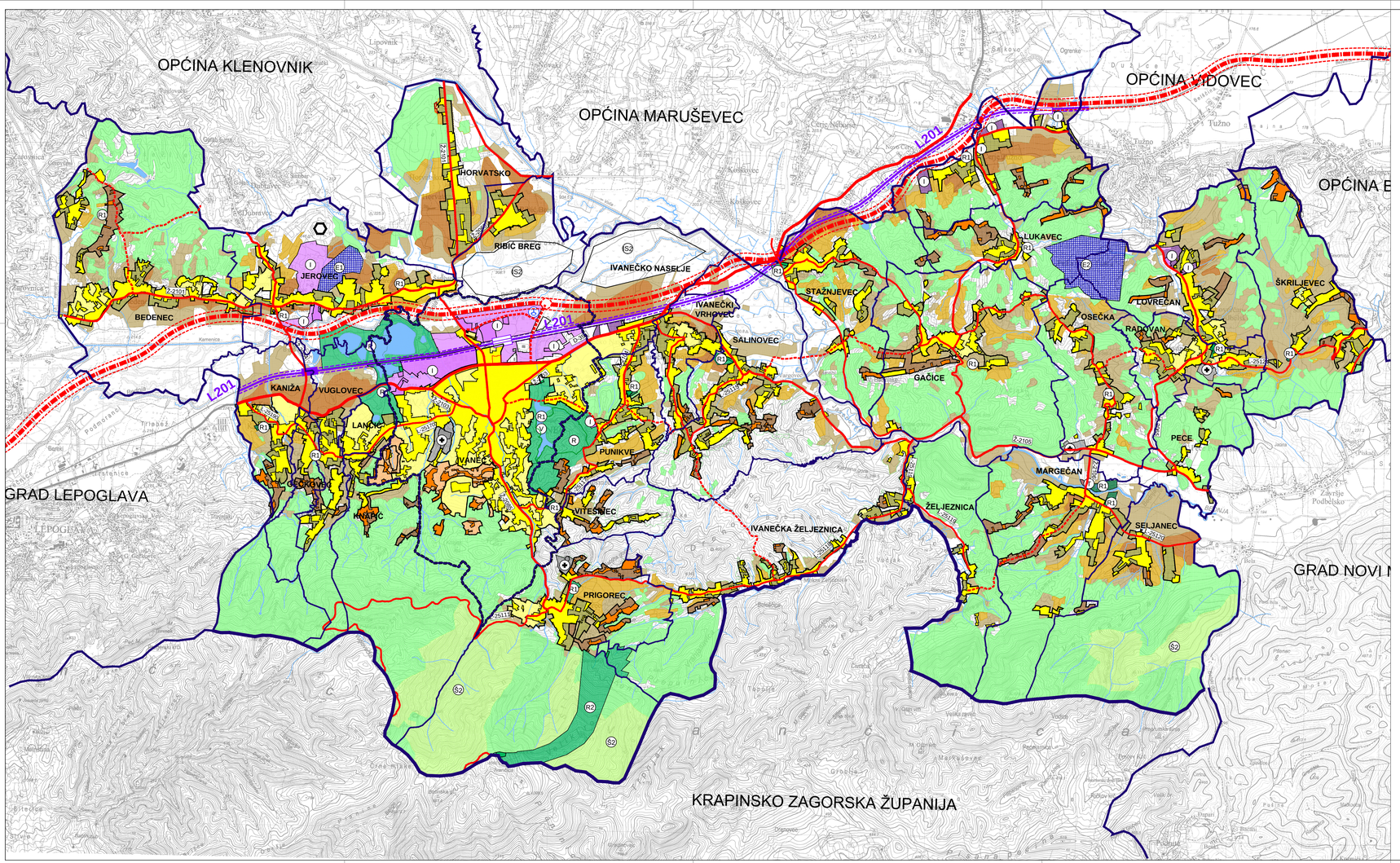


## 1. KORIŠTENJE I NAMJENA PROSTORA

GRANICE
Teritorijalne i statističke granice

- GRANICA ŽUPANIJE
- GRANICA GRADA
- GRANICA NASELJA
- GRANICA SUSJEDNIH GRADOVA / OPĆINA

Ostale granice

- OBUHVAT PROSTORNOG PLANA UREĐENJA GRADA IVANCA
- GRANICA OBUHVATA URBANISTIČKOG PLANA UREĐENJA IVANCA

POVRŠINE ZA RAZVOJ I UREĐENJE
Razvoj i uređenje površina naselja

ISPUNJENO - NEIZGRAĐENO

- GRADEVINSKO PODRUČJE NASELJA MJEŠOVITE NAMJENE
- GRADEVINSKO PODRUČJE NASELJA - neizgrađeni uređeni dio
- Sp GRADEVINSKO PODRUČJE POVREMENOG STANOVANJA
- GRADEVINSKO PODRUČJE POVREMENOG STANOVANJA - neizgrađeni uređeni dio
- I GRADEVINSKO PODRUČJE GOSPODARSKE NAMJENE
- GRADEVINSKO PODRUČJE GOSPODARSKE NAMJENE - neizgrađeni uređeni dio
- T GRADEVINSKO PODRUČJE UGOSTITELJSKO-TURISTIČKE NAMJENE
- GRADEVINSKO PODRUČJE UGOST.-TURIST. NAMJENE - neizgrađeni uređeni dio
- R1 GRADEVINSKO PODRUČJE SPORTSKO-REKREACIJSKE NAMJENE
- R1 GRADEVINSKO PODRUČJE SPORTSKO-REKR. NAMJENE - neizgrađeni uređeni dio
- GROBLJE
- S2 INFRASTRUKTURNI SUSTAV - solarne elektrane

Razvoj i uređenje površina izvan naselja

- R2 SPORTSKO-REKREACIJSKA NAMJENA (ZIMSKI SPORTOVI - skijalište)
- R REKREACIJSKA NAMJENA
- E POVRŠINE ZA ISKORIŠTAVANJE MINERALNIH SIROVINA (E1 - kvarcni pijesak, E2 - opekarska glina)
- P1 Poljoprivredno tlo isključivo osnovne namjene OSOBITO VRIJEDNO OBRADIVO TLO
- P2 Poljoprivredno tlo isključivo osnovne namjene VRIJEDNO OBRADIVO TLO
- P3 Poljoprivredno tlo isključivo osnovne namjene OSTALA OBRADIVA TLA
- OSTALO POLJOPRIVREDNO TLO, TRAVNJACI, LIVADE I PAŠNJACI
- S1 GOSPODARSKE ŠUME
- S2 Šume isključivo osnovne namjene ZAŠTITNE ŠUME
- V VODNE POVRŠINE
- VODOTOK

Promjene u planu

- PROMJENA NAMJENE

PROMET
Cestovni promet

POSTOJEĆE PLANIRANO

- BRZA CESTA
- OSTALE DRŽAVNE CESTE
- ŽUPANIJSKA CESTA
- LOKALNA CESTA
- RASKRIŽJE CESTA U DVIJE RAZINE- planirano

Željeznički promet

- BRZA ŽELJEZNIČKA PRUGA - planirano -velike propusne moći / velikih brzina (koridor/trasa)
- ŽELJEZNIČKA PRUGA II. REDA - L201 postojeća pruga
- PUTNIČKI MEĐUMJESNI KOLODVOR
- STAJALIŠTE

Zračni promet

- HELIDROM - planirano

OBRADA, SKLADIŠTENJE I ODLAGANJE OTPADA

POSTOJEĆA PLANIRANO

- PRETOVARNA STANICA I RECIKLAŽNO DVORIŠTE ZA KOMUNALNI OTPAD/GRAĐEVNI OTPAD

ARHEO d.o.o.
projektiranje i prostorno planiranje

500 1000 500 1000 2500

# GRAD IVANEC

## VI. IZMJENE I DOPUNE PROSTORNOG PLANA UREĐENJA GRADA IVANCA

(prijedlog plana za javnu raspravu)

1. KORIŠTENJE I NAMJENA POVRŠINA

| | | | |
|---|---|---|---|
| Županija: | VARAŽDINSKA | | |
| Grad: | IVANEC | | |
| Naziv prostornog plana: | VI. IZMJENE I DOPUNE PROSTORNOG PLANA UREĐENJA GRADA IVANCA | | |
| Naziv kartografskog prikaza: | KORIŠTENJE I NAMJENA POVRŠINA | | |
| Broj kartografskog prikaza | 1. | Mjerilo kartografskog prikaza | 1 : 25000 |
| Odluka o izradi plana: Službeni vjesnik Varaždinske županije 60/19 | | Odluka o donošenju plana | |
| Objava javne rasprave: | | Javni uvid održan: -od: -- -do: -- | |
| Pečat tijela odgovornog za provođenje javne rasprave: M.P. | | Odgovorna osoba za provođenje javne rasprave: pročelnik: Stanko Rožman, dipl.iur. | |
| Mišljenje na Plan temeljem članka 107. Zakona o prostornom uređenju (NN 153/13, 65/17, 114/18 i 39/19) Zavod za prostorno uređenje Varaždinske županije Klasa: -- Ur. broj: -- | | Varaždin, -- | |
| Pravna osoba koja je izradila plan: | | ARHEO d.o.o., Zagreb Tomislavova 11 | |
| Pečat pravne osobe koja je izradila plan: M.P. | | Direktor : Aron Varga, dipl.ing.arh.,ovlašt.arh. | |
| Stručni tim u izradi plana: Aron Varga, dipl.ing.arh., ovlašteni arh. Mario Pezelj,dipl.ing.arh.,ovlašt.arh. urbanist Vedran Vuletić, mag.ing.arch. Antonio Baković,dipl.ing.grad.,ovl.grad. | | Patrik Filaković, dipl.ing.prometa Mile Naglić, ing. el. Damir Batarelo, dipl.ing.iur. Vera Varga, dipl.biolog. Vanesa Varga, mag.museol. | |
| Odgovorni voditelj izrade plana: | | Aron Varga,dipl.ing.arh.,ovlašt.arh. | |
| Pečat gradskog vijeća: M.P. | | Predsjednica gradskog vijeća: Ksenija Sedlar Đundek, mag.oec., v.r. | |
| Istovjetnost prostornog plana s izvornikom ovjerava: ..... | | Pečat nadležnog tijela: M.P. | |